



Edificio G (garage coperti)



Edifici B1 e B2 (lato mare)



Edificio A1 (lato mare)



Profilo frontale dell'intervento



vista dal parco condominiale



Edificio B2 (lato parco)



Edificio A1 (lato parco)



Vista aerea dell'intervento

COMUNE DI CESENATICO

PROPOSTA DI VARIANTE ALL'ACCORDO DI PROGRAMMA "EX NUIT, E PARTE DELLE COLONIE DI LEVANTE" in CESENATICO loc. Valverde

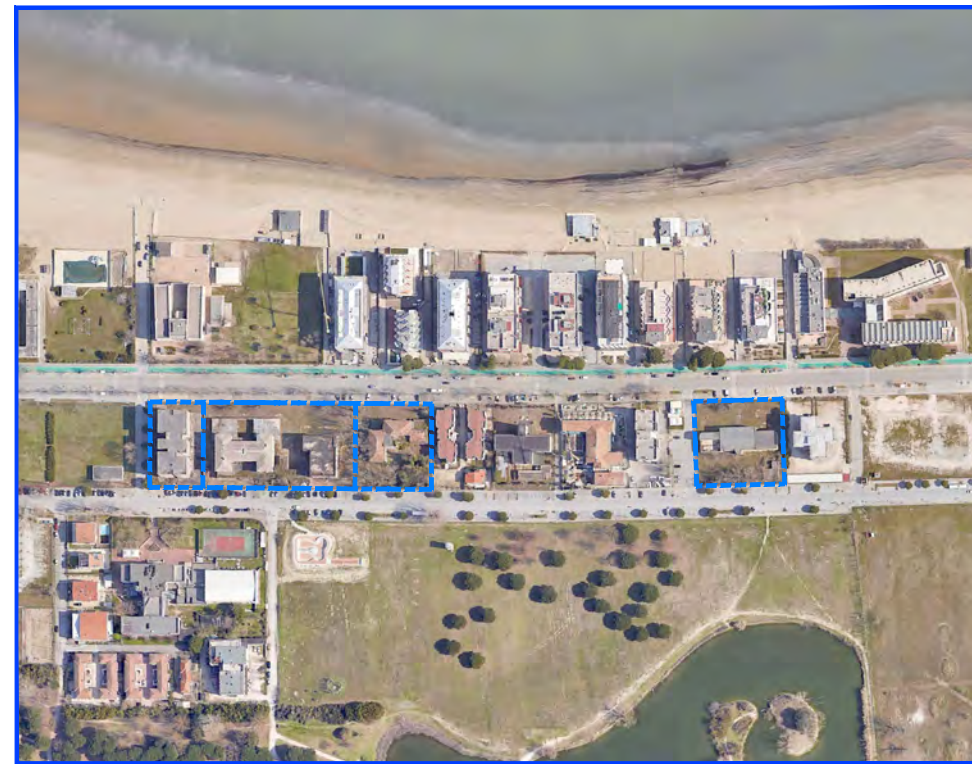

Proprietà:	
IMMOBILIARE CESENA NORD s.r.l. con sede in Cesena, Viale Oberdan n. 188	
Elaborato:	Tavola:
Viste complesso condominiale	10
Scala:	/
Data:	Ottobre 2025
Progetto architettonico:	Timbro e firma:
arch. STEFANO ROSSI	